

"Só se vê bem com o coração. O essencial é invisível aos olhos."  
(Antoine de Saint-Exupéry)

## Aula de direção à noite

Aula de direção noturna começa a valer em maio

A partir de maio, não bastará mais dar a volta na quadra e estacionar o carro para tirar a Carteira Nacional de Habilitação (CNH). Os candidatos a motorista terão de aprender a dirigir à noite. Lei publicada ontem no Diário Oficial da União (DOU) obriga as autoescolas a dar aulas noturnas de direção. A nova regra entra em vigor em 60 dias e, segundo a Federação Nacional das Autoescolas (Feneauto), o custo da carteira poderá aumentar.

O número de aulas noturnas ainda será definido pelo Conselho Nacional de Trânsito (Contran). Atualmente, os aprendizes de motorista têm de comprovar pelo menos 20 horas-aula de prática, acompanhados por um instrutor autorizado.

A mudança foi proposta pelo deputado federal Celso Russomanno (PP-SP). O parlamentar defende que a experiência pode reduzir o número de acidentes. Segundo ele, especialistas são unânimes em afirmar que os condutores são responsáveis pela maioria dos acidentes.



### LEIA MAIS...

Notícias: FEIRA DE CONCURSO  
Disponível: <http://www.feiradoconcurso.com.br/feira/sp/Default.as>

### Previsão do Tempo: 4 dias

| HOJE<br>19/03/2010  | SÁB<br>20/03/2010                                      | DOM<br>21/03/2010  | SEG<br>22/03/2010  |
|---|--|--|--|
| 30°C / 18°C   | 31°C / 20°C  | 30°C / 21°C  | 31°C / 19°C  |
|   |  |  |  |
| Umidade Rel. 80%<br>Sol com muitas nuvens durante o dia e períodos de céu nublado. Noite com muitas nuvens. | Umidade Rel. 80%<br>Sol com algumas nuvens. Não chove. | Umidade Rel. 80%<br>Sol com aumento de nuvens de manhã. Pancadas de chuva à tarde e à noite. | Umidade Rel. 80%<br>Sol com aumento de nuvens de manhã. Pancadas de chuva à tarde e à noite. |



# MOMENTO CULTURAL

## ESTRÉIAS

### criação:

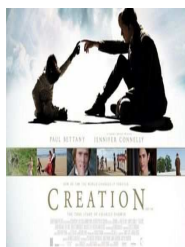

**SINOPSE:** Biografia de Charles Darwin, que revolucionou a história da humanidade com a obra “A origem das Espécies”. O filme mostra como o cientista viveu um dilema entre fé e razão.

**DURAÇÃO:** 108 minutos

**GENÊRO:** Drama, Mistério e Suspense.

### UM SONHO POSSÍVEL:

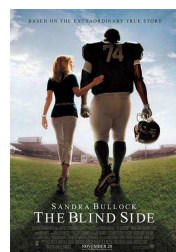

**SINOPSE:** O adolescente Michael Oher vive como um sem-teto. Sensibilizada com a situação, uma cristã de família rica acolhe o garoto na própria casa.

**DURAÇÃO:** 128 minutos

**GENÊRO:** Drama/Romance



## BABADÃO:

**Linha 4 do Metrô vai ter internet e música nos trens**

Os trens da Linha 4 - Amarela do Metrô serão bem diferentes dos que circulam nas demais linhas da companhia. Os novos vagões terão música ambiente e internet sem fio. Além disso, a composição não terá condutor e os trens serão interligados. A operação deve começar em abril, entre as estações Faria Lima e Paulista - que tem integração com a Linha 2 - Verde (Vila Madalena-Sacomã).



Conheça também nossos outros informativos:

**infobiblio CONCURSOS E NOTÍCIAS**

**infobiblio BIOGRAFIAS**

**infobiblio VARIEDADES**

